R. C.
2h, 84 lams.

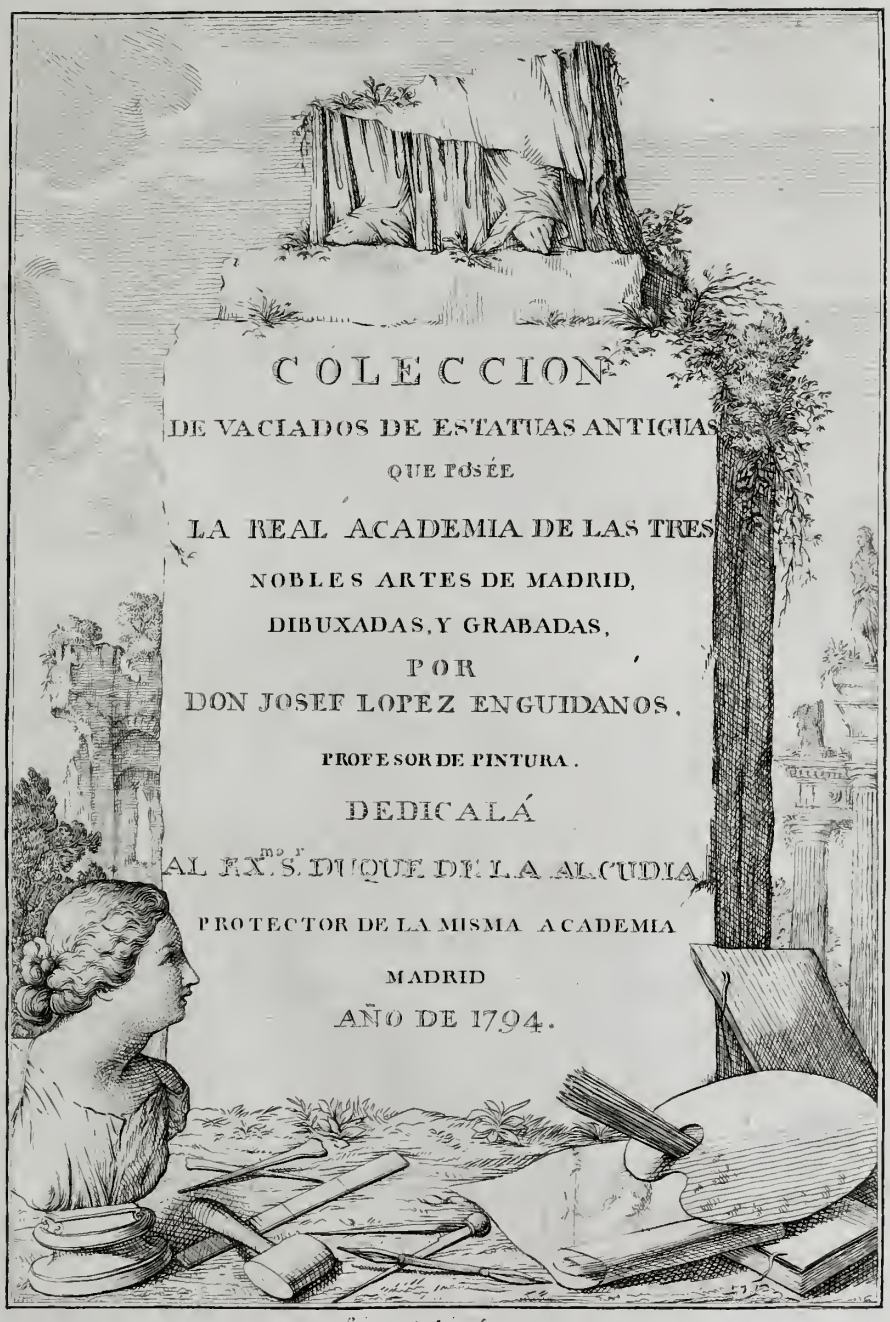

Saiz scrip. et inc.t

Digitized by the Internet Archive
in 2017 with funding from
Getty Research Institute

https://archive.org/details/colecciondevacia00lope

SUBSCRIPTORES.

La Real Academia de las tres Nobles Artes de Madrid à *40* exemp.s

El Ex.mo S.or Duque de la Roca.

Ex.mo S. Marques de Aſtorga.

Ex.mo S. Conde de Floridablanca.

Ex.mo S. Marques de Montehermoſo.

Ex.mo S. D. Eugenio Llaguno y Amirola.

S.or Marques de Fuerte-Hijar.

S. Conde de Caſtañeda.

S. Marques de Herrera.

S. Marques de Ferrer.

S. Conde de Clavijo.

Ill.mo S. D. Bernardo Iriarte.

Ill.mo S. D. Joſef de Mollinedo Obiſpo de Palencia.

S.or D. Antonio Ponz.

S. D. Diego Rejon de Silva.

S. D. Iſidoro Boſarte.

S. D. Joſef Moreno de Montalvo.

S. D. Ramon Joſef de Arce.

S. D. Alonſo Arias Gago.

S. D. Joſef Ortiz y Sanz.

S. D. Mariano Salvador Maella.

S. D. Felipe Guio.
S. D. Julian de Ayllon.
S. D. Manuel de Hijosa.
S. D. Fernando Selma.
S. D. Manuel Rodriguez.
El P. Felipe Scio de S. Miguel.
S. D. Santiago Barrufaldi.
S. D. Lazaro Gayguer.
S. D. Joſef Gomez Navia.
El R.P. F. Manuel Trugillo.
Los S.es Berad y Compañia.
S. D. Joſef Maea.
S. D. Antonio Bailo.
El R.P.F. Barthol.me de la Concep.on
S. D. Antonio Rodriguez.
S. D. Franciſco Benedito à 6 exemp.s
S. D. Antonio Aguado.
El R.P. F. Franciſco de los Arcos.
S. D. Blas Ceſareo Martin.
S. D. Criſtobal Cladera.
S. D. Zacarias Velazquez.
S. D. Iſidoro Iſaura.
S. D. Silveſtre Perez.
S. D. Jacinto Amith.
S. D. Vicente Clemente.

S. D. Santiago Gutierrez.
S. D. Antonio Vidal.
S. D. Eſteban de Agreda y Ortega.
S. D. Antonio de Junco y Pimentel.
S. D. Julian de San Martin.
S. D. Manuel de Olivares y Guerr.º
S. D. Joſef Iriſiundia.
S. D. Luis Poggetti.
S. D. Candido Maria Trigueros.
S. D. Juſto Gonzalez.
S. D. Eſteban Rodriguez.
S. D. Juan Munarri.
S. D. Jorge Cisneros.
S. D. Domingo Palmerani.
S. D. Dionisio Inca.
S. D. Juan Joſef Ramos.
S. D. Joſef Bernaldo de Quirós.
S. D. Teodoro Oribe Salazar.
S. D. Manuel Muñoz.
S. D. Luis Ventura de Prado.
S. D. Joſef Paulin de la Barrera.
S. D. Franco Ruiz de Cardenas.
S. D. Pedro de Leiba.
S. D. Antonio Ranz Romanillos.
S. D. Pedro Nocelda.
S. D. Franco Ruiz de Morales.

S. D. Bartholome Saiz.
S. D. Antonio Febrer.
S. D. Fran.co Gonzalez Maldonado.
S. D. Antonio Zuazo.
S. D. Manuel Pardo a 6 exemp.s
S. D. Vicente Noguera.
S. D. Juan Pablo Gepini.
S. D. Santiago Bencomo.
S. D. Fran.co Torres.
S. D. Pedro de Mora y Lomas.
S. D. Juan Bru.
S. D. Victoriano Pajares.
S. D. Bernardino Ant.o de Sierra.
S. D. Manuel Comes.
S. D. Alexo de Miranda.
S. D. Nicolas Balleſter.
S. D. Juan Manuel Marareñas.
S. D. Pedro Lazcano.
S. D. Zenon Alonſo.
S. D. Fran.co Duran.
S. D. Roque Caſtro de Giſtau.
S. D. Salvador Caſtro de Giſtau.
S. D. Vicente Lopez Enguidanos.
S. D. Tomas Lopez Enguidanos.

Bartholome Saiz grabo la letra.

Zenon.

Antinóo.

Ydolo Egipcio.

Fauno de los Albogues.

Baco.

Thalia.

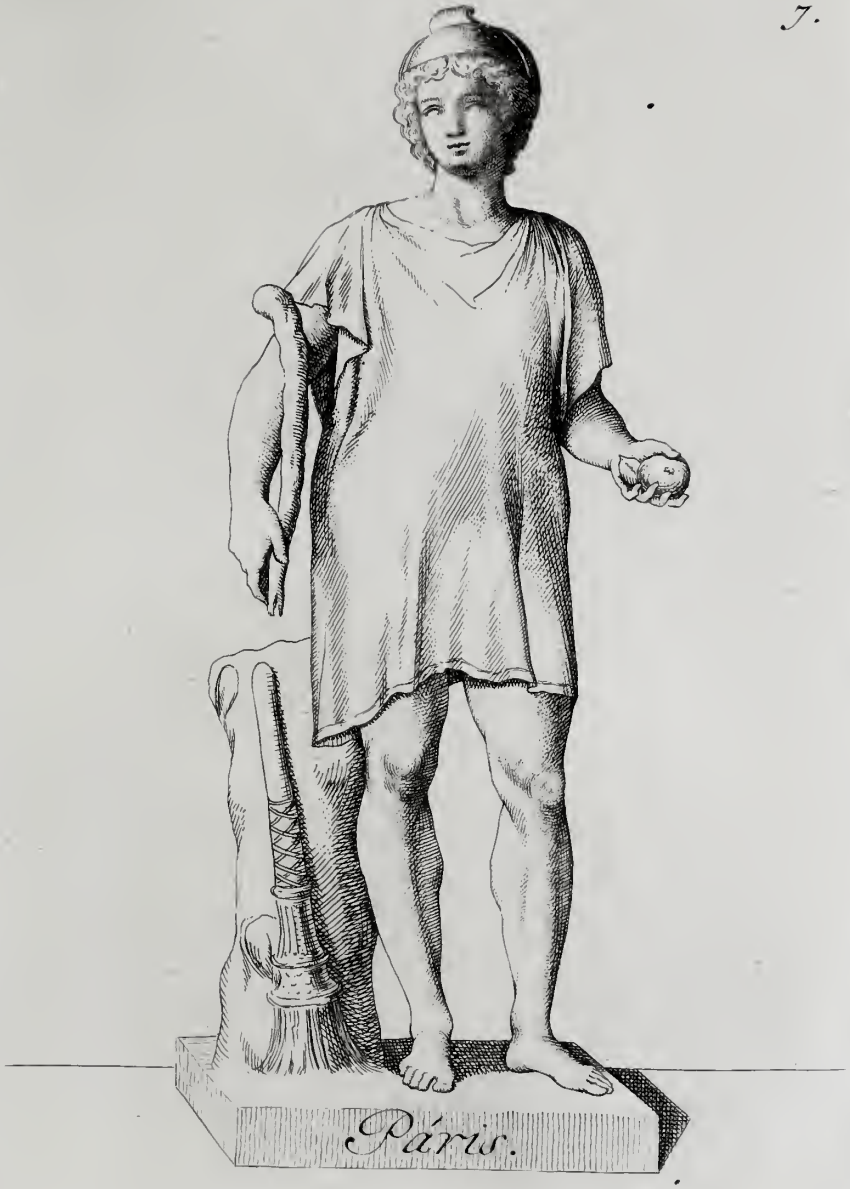

Páris.

Amazona.

Ceres.

Baco.

Venus.

Ganimedes.

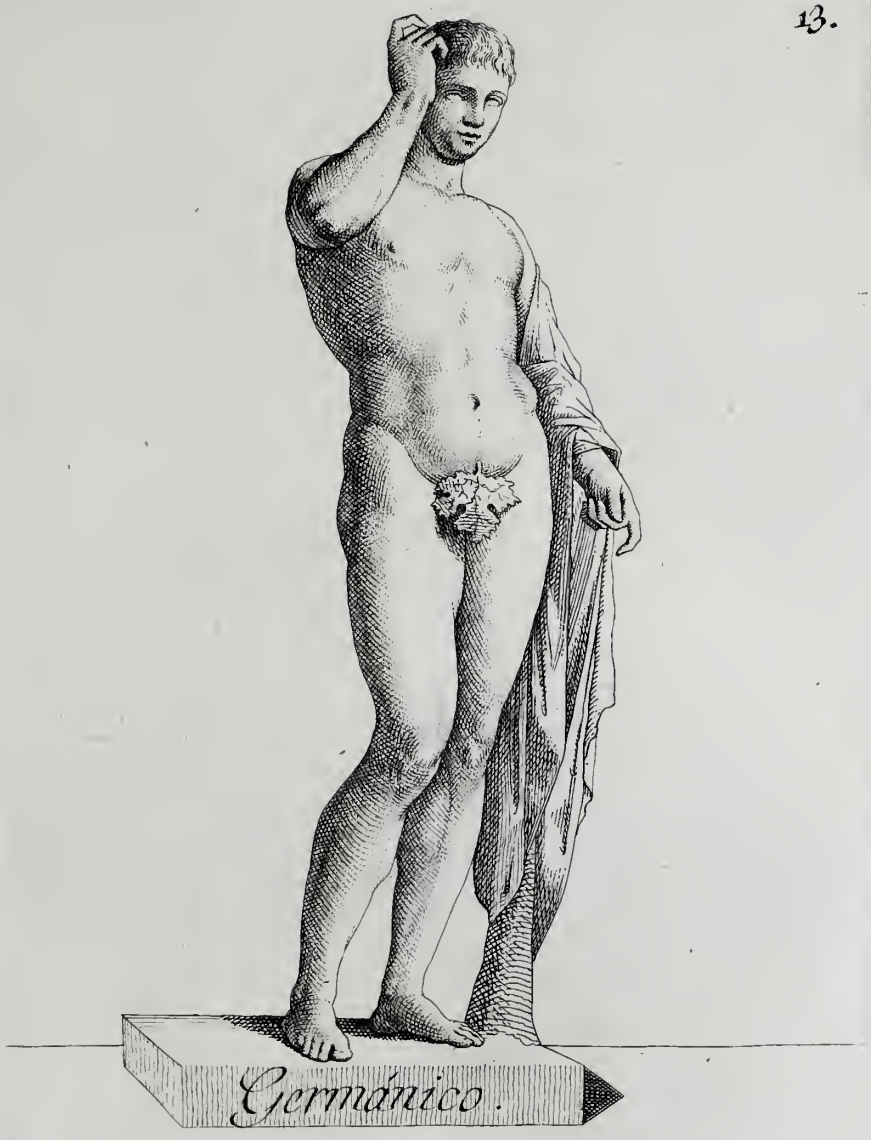

Germanico.

Una Musa.

Harpócrates.

Camilo.

Baco.

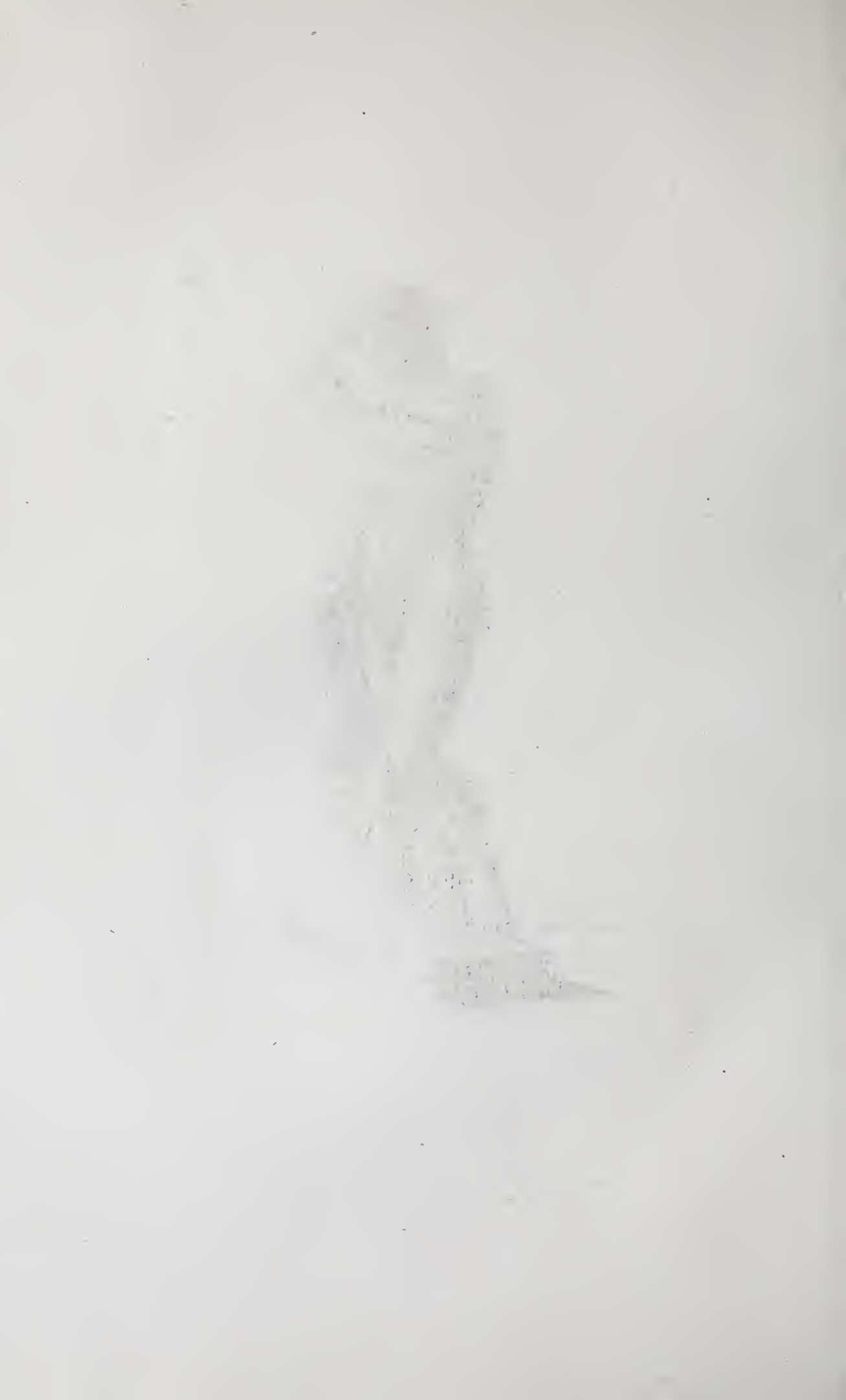

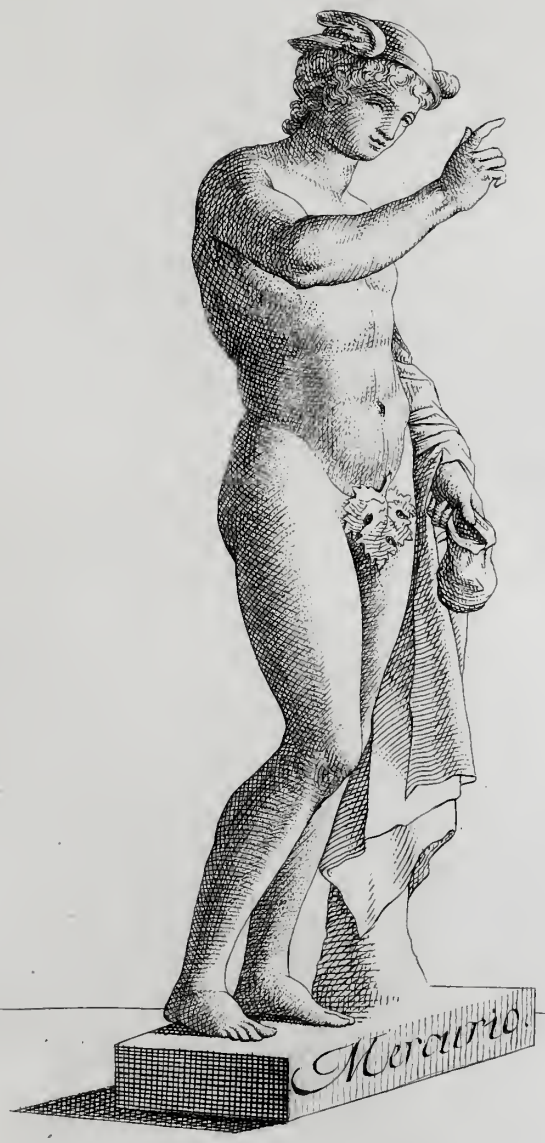
Mercurio.

Baco

Apolo Touen

22.

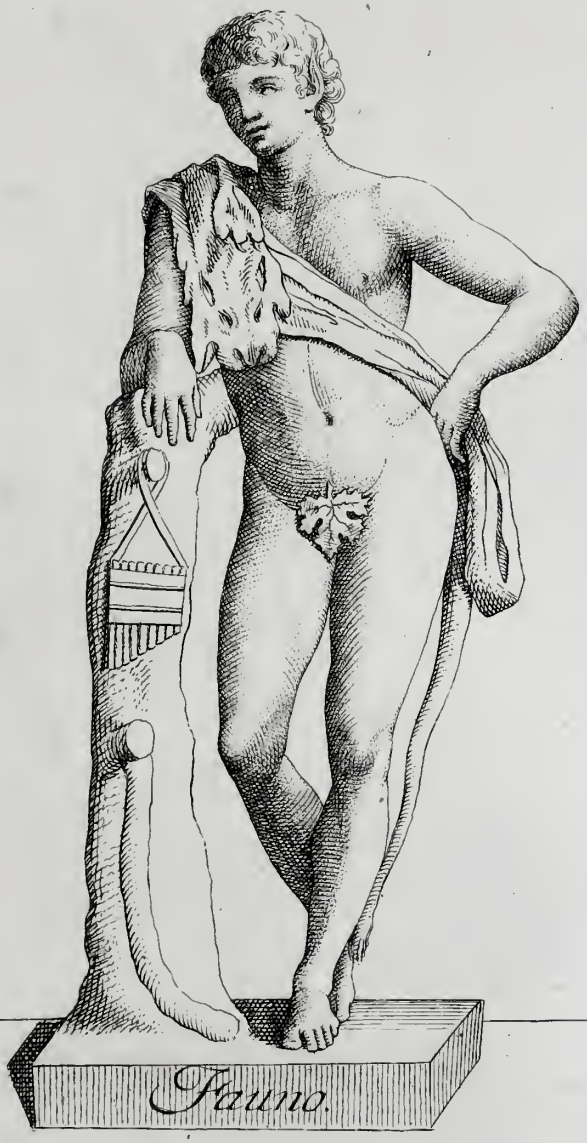

Fauno.

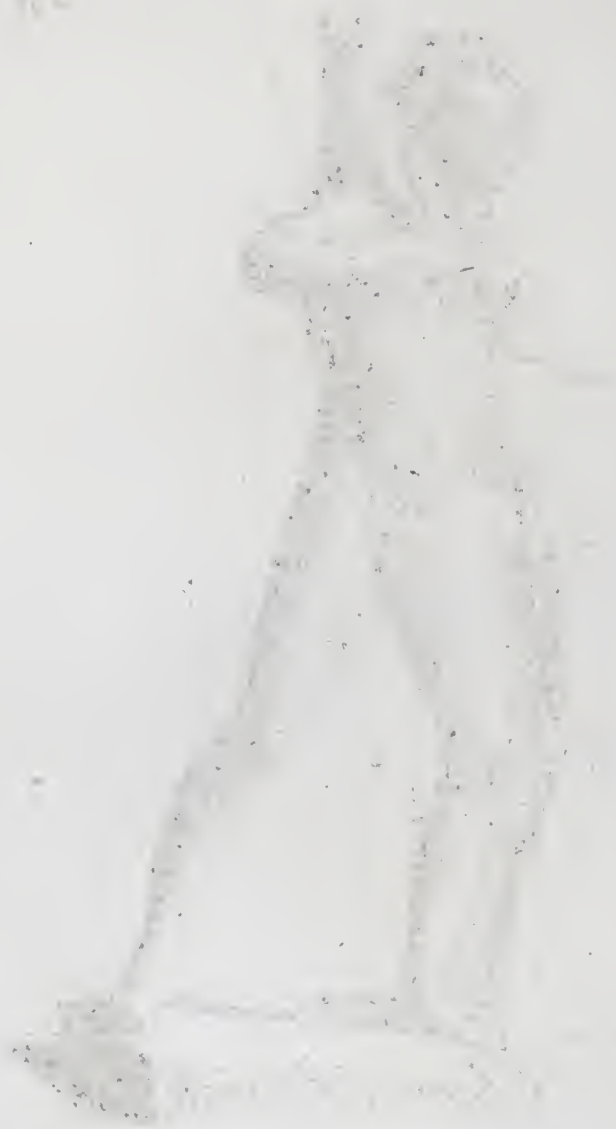

Faun del Cabrito

24.

Flora.

Ganimedes.

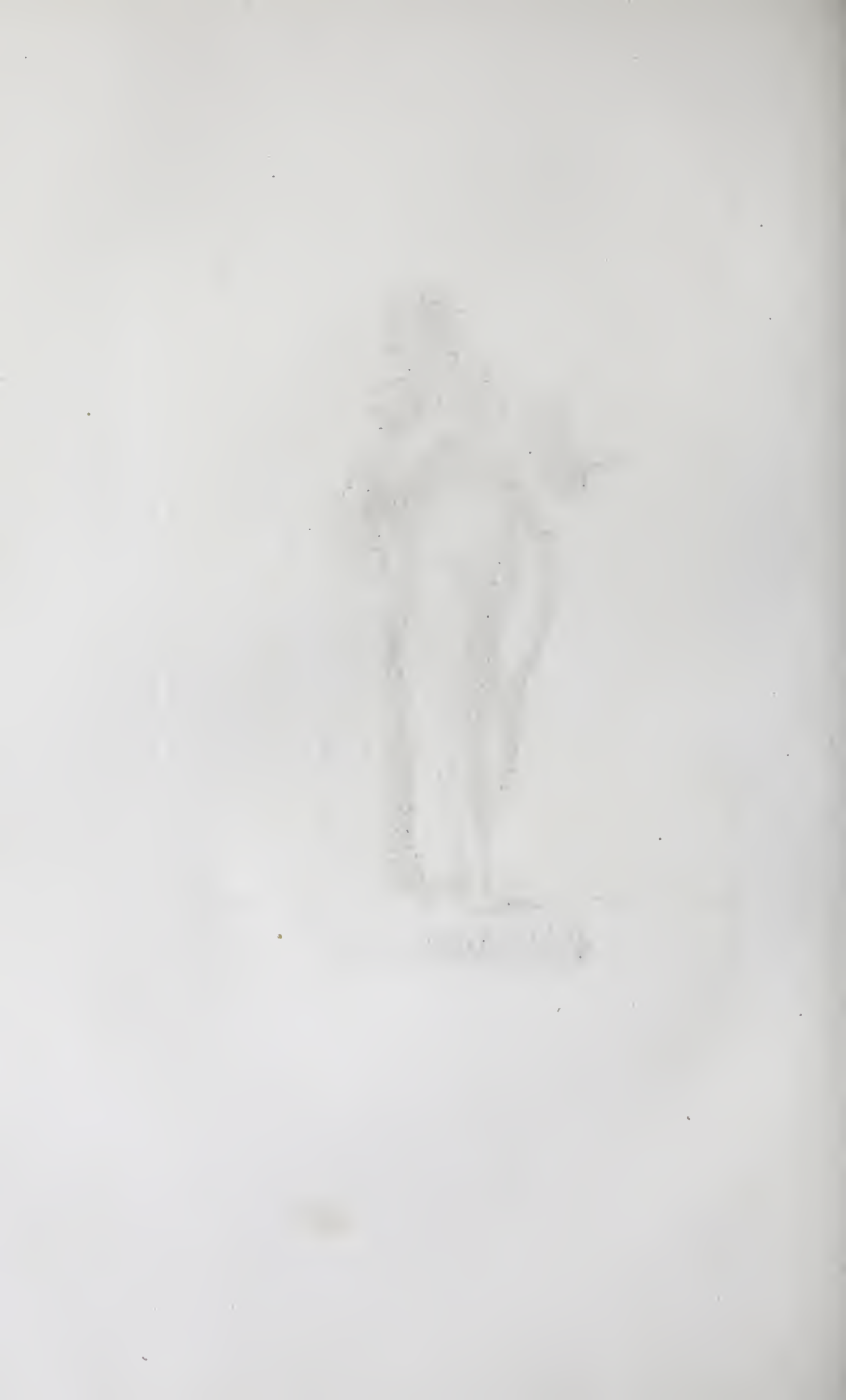

Sileno.

28.

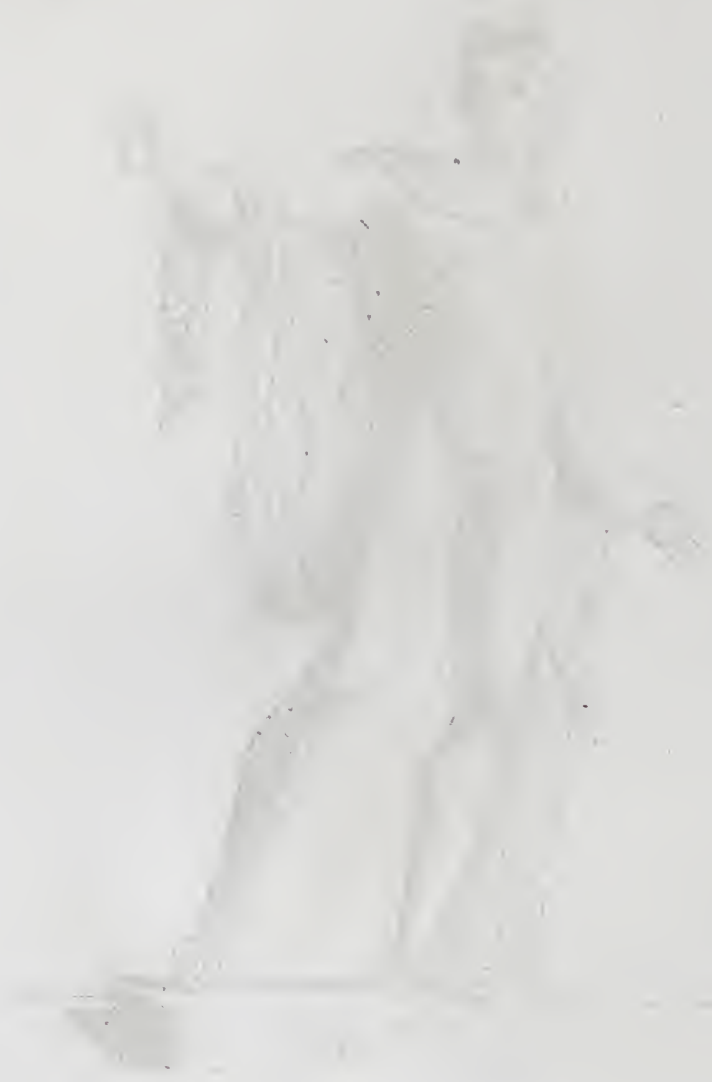

Apolo

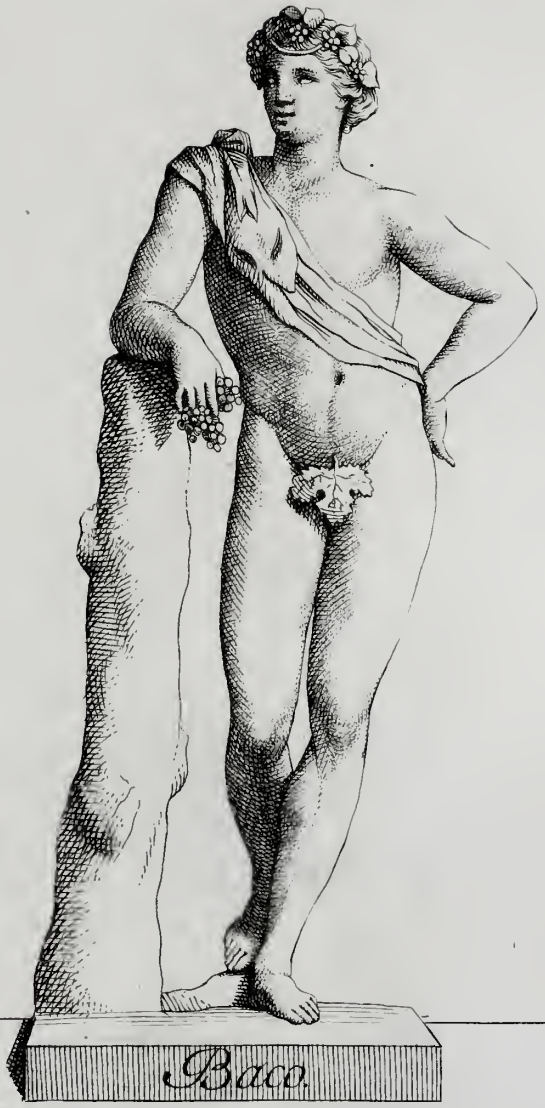
Baco.

Hercules.

Flora.

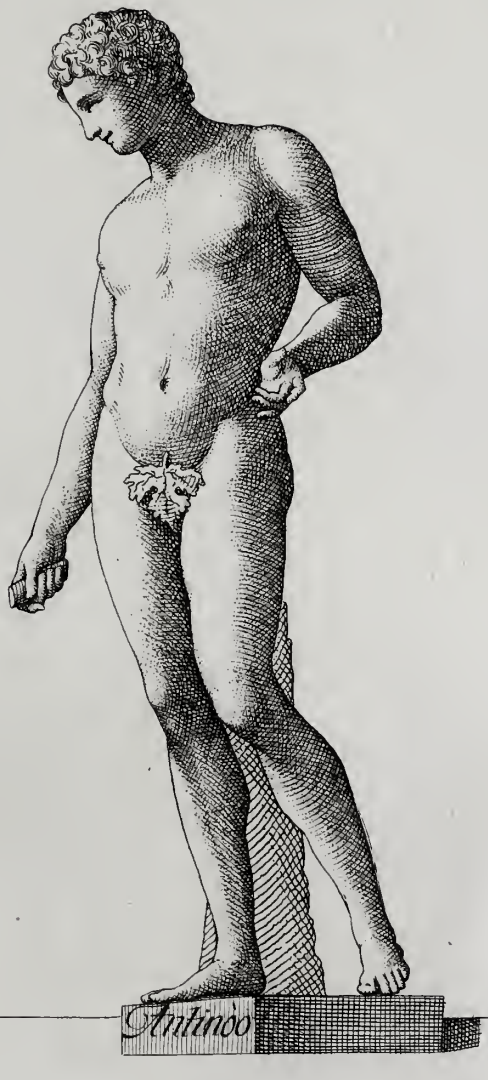
Antinoo

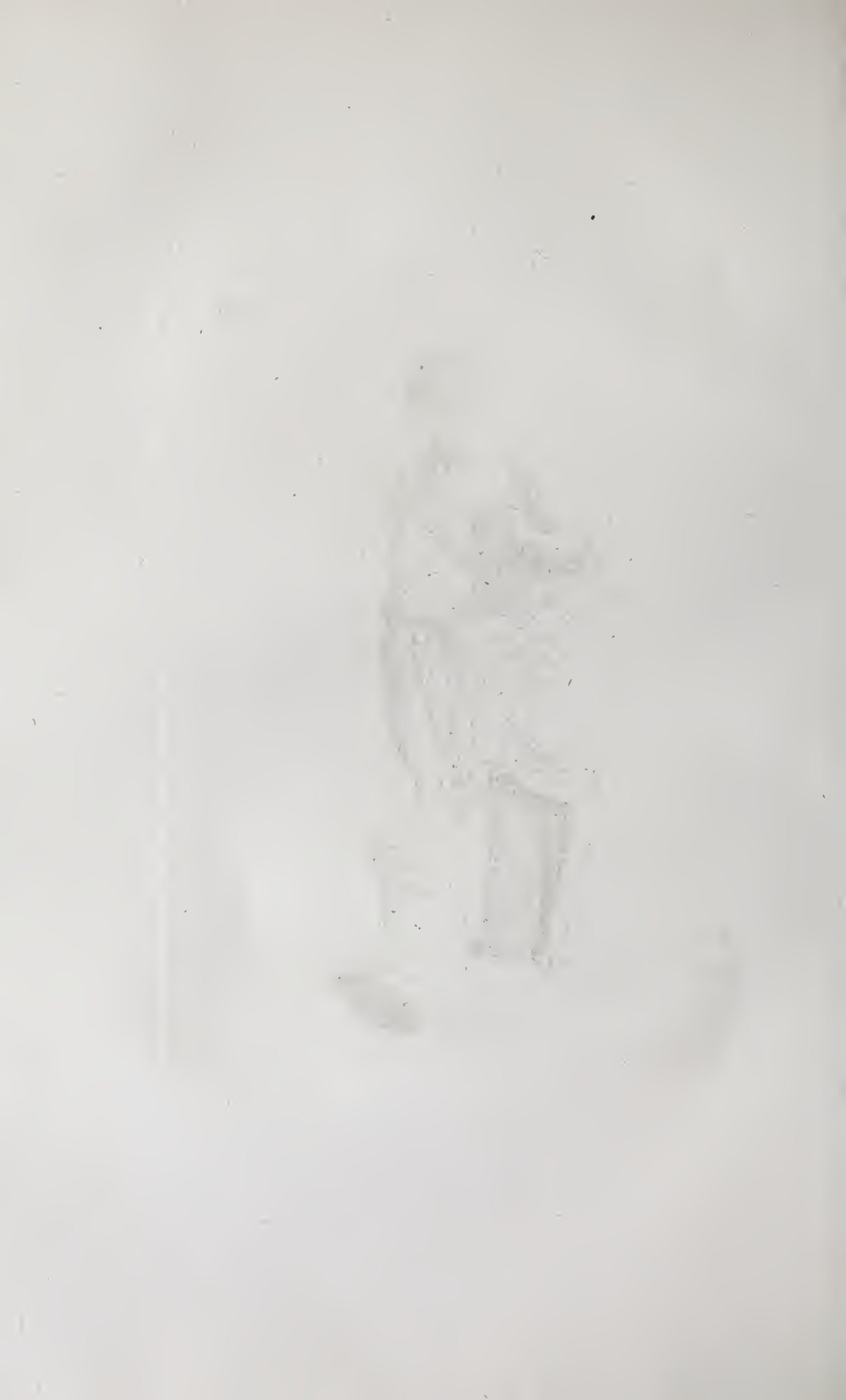

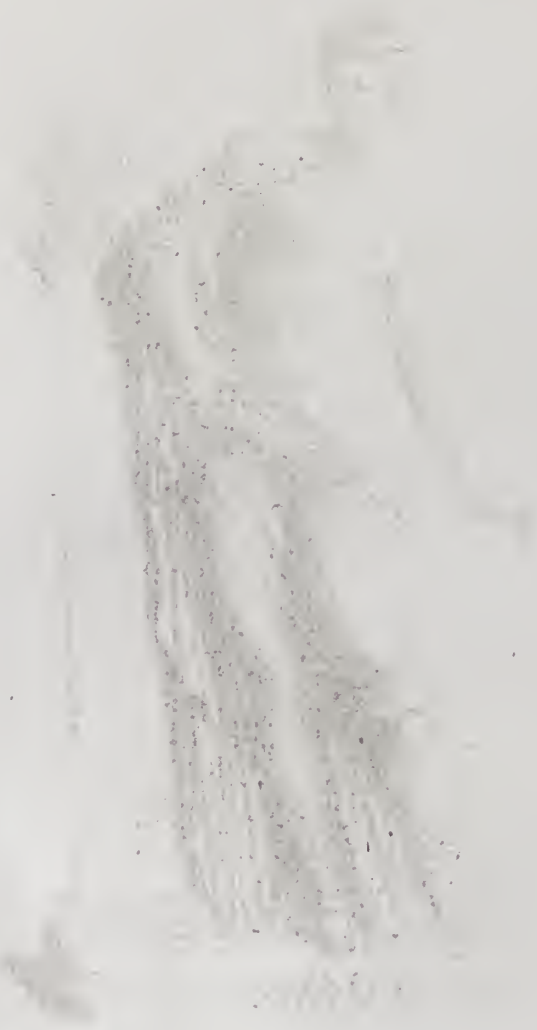

Venus

Baco.

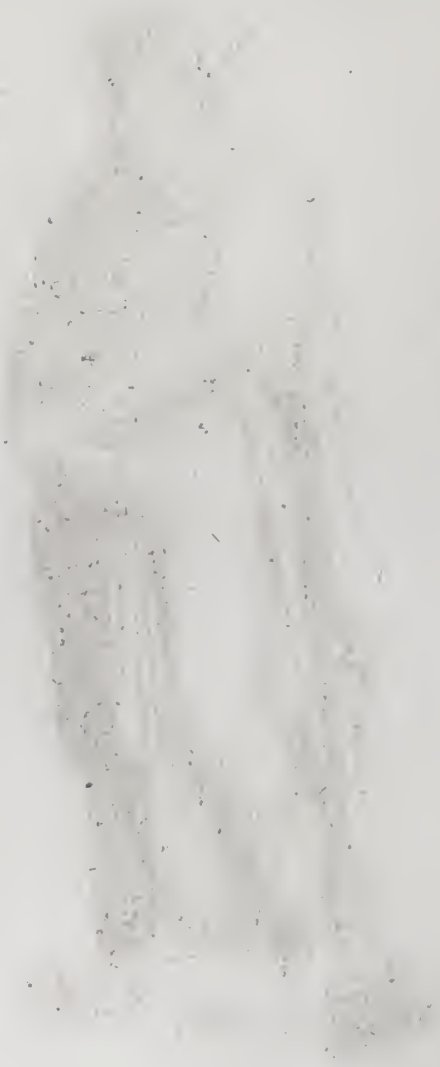

Cautivo Armenio

Venus.

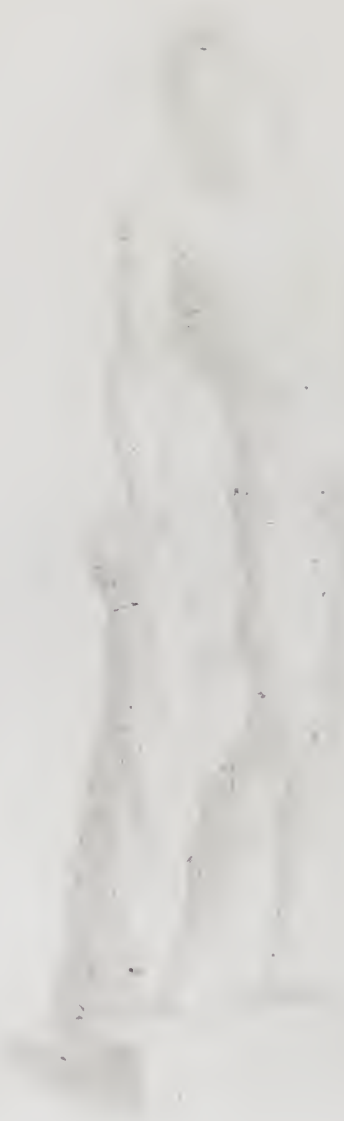

Baco.

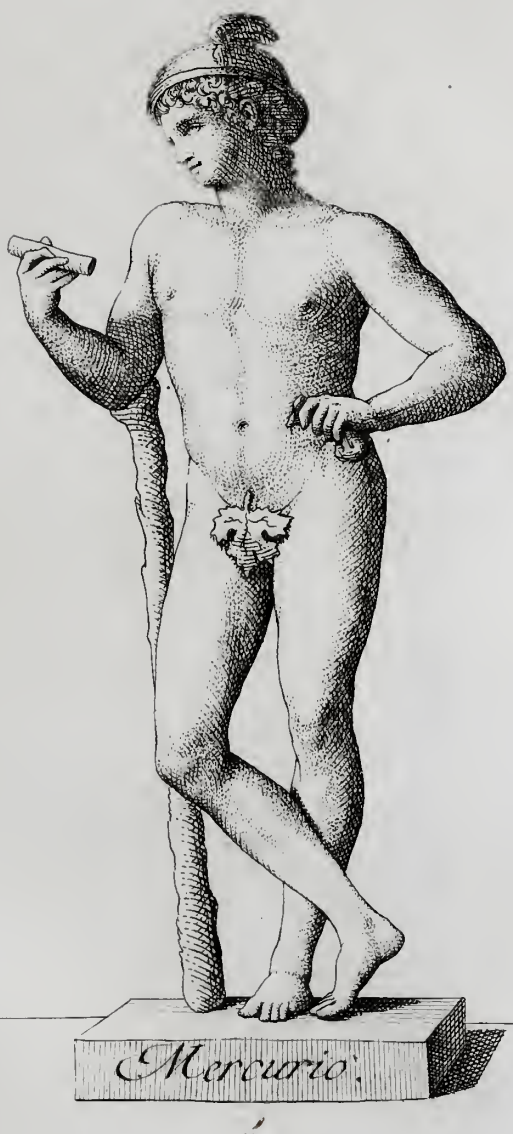
Mercurio.

Sibylla

Mercurio.

Una Musa.

45.

Gladiator

Venus

Orador.

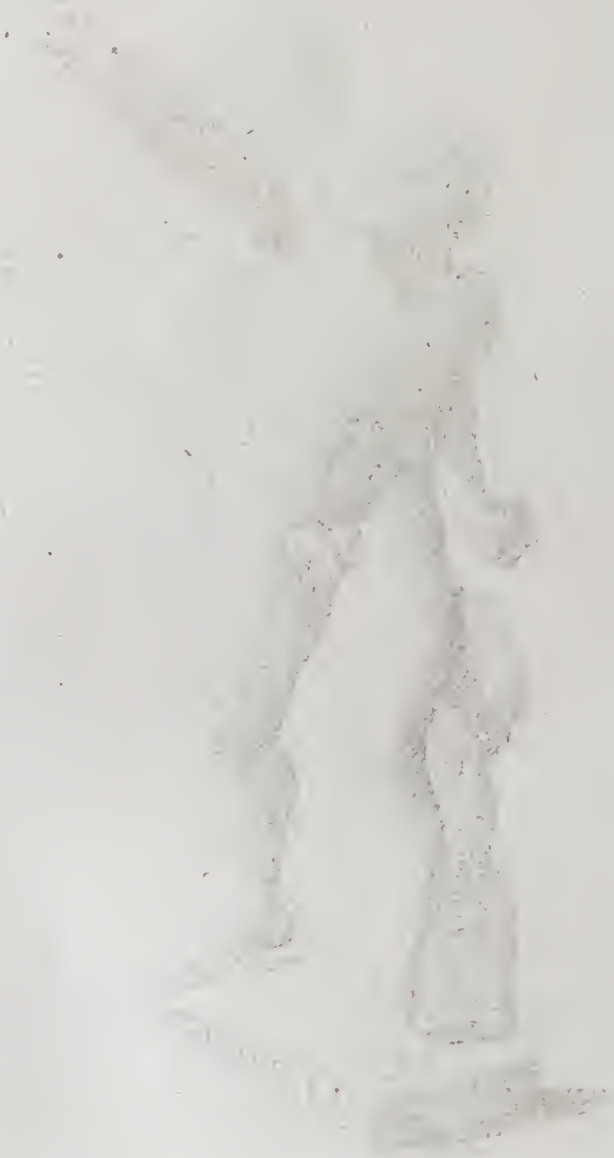

Gladiator.

Discobolo.

Pollux.

L'aocoönte.

Priamo, y Hector

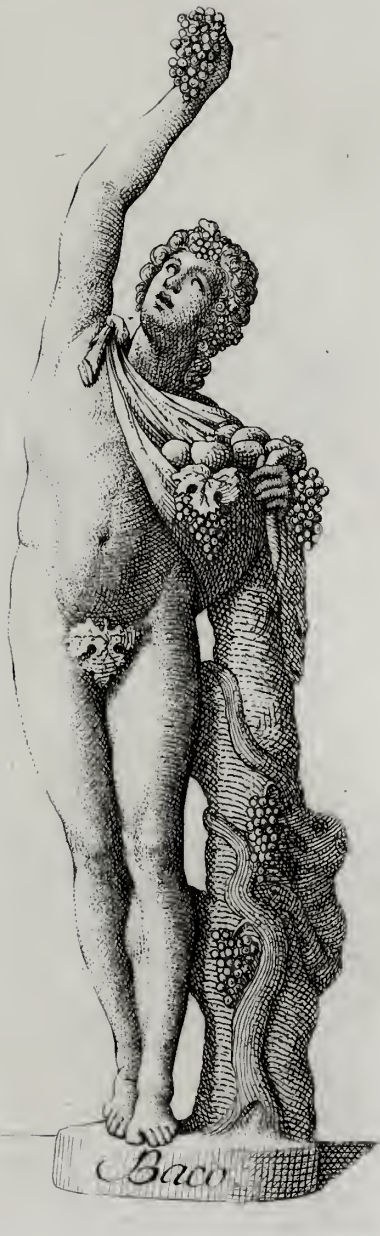
Baco

Mercurio.

Venus

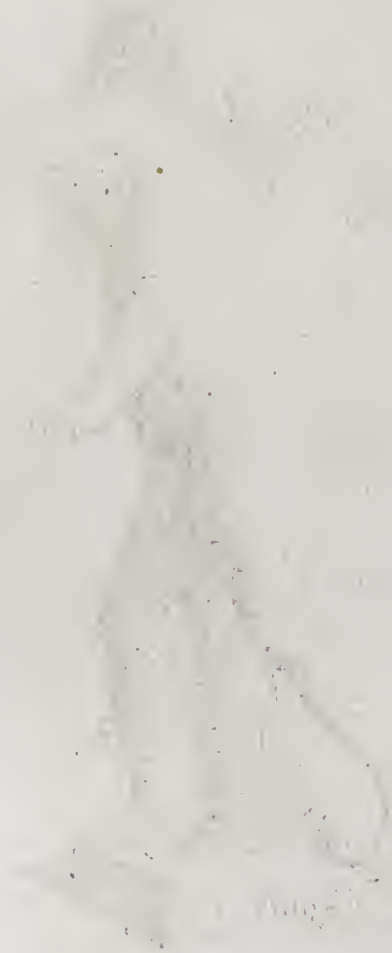

Cupido

Ganimedes.

Psiquis y Cupido

Niove.

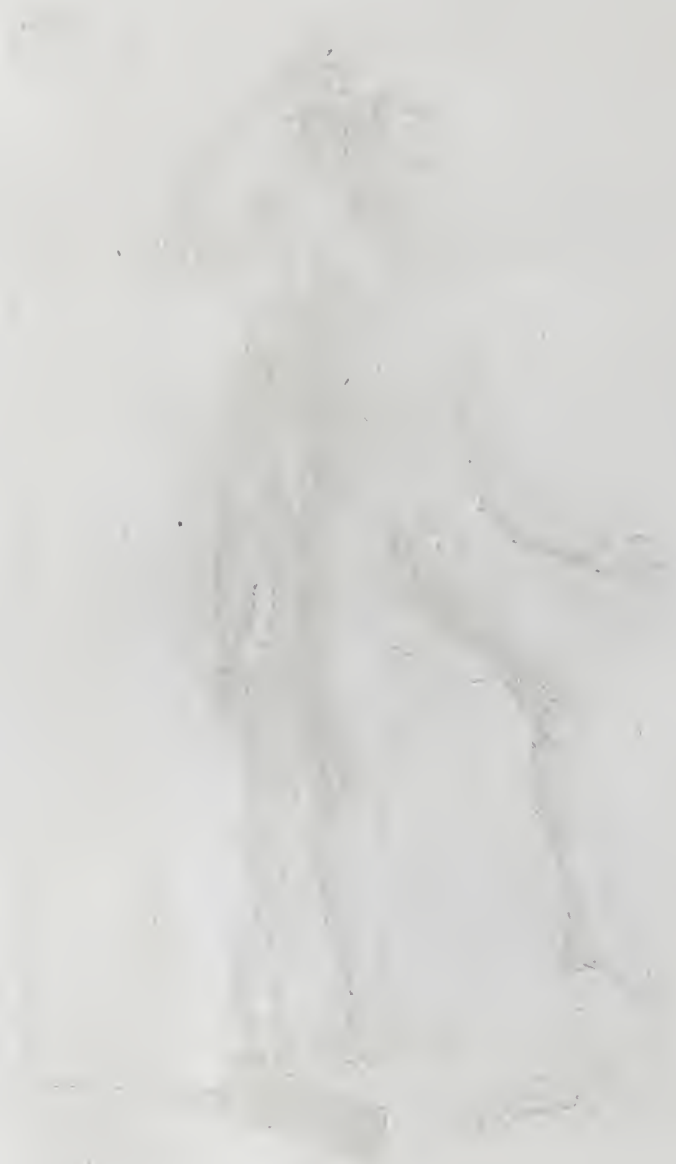

Baco.

Gladiator

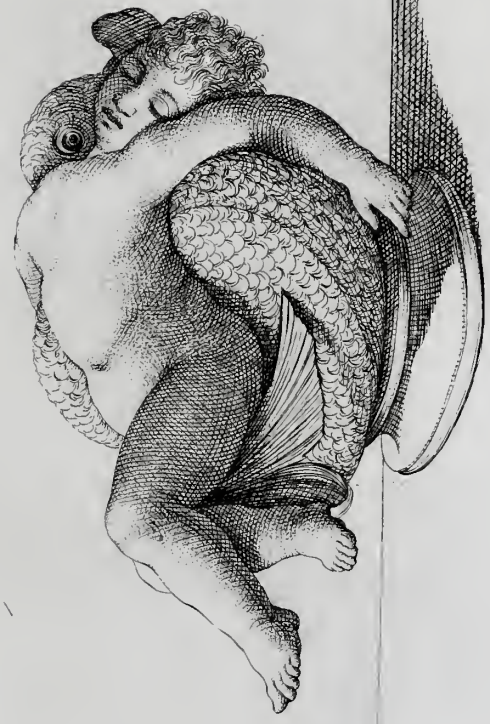

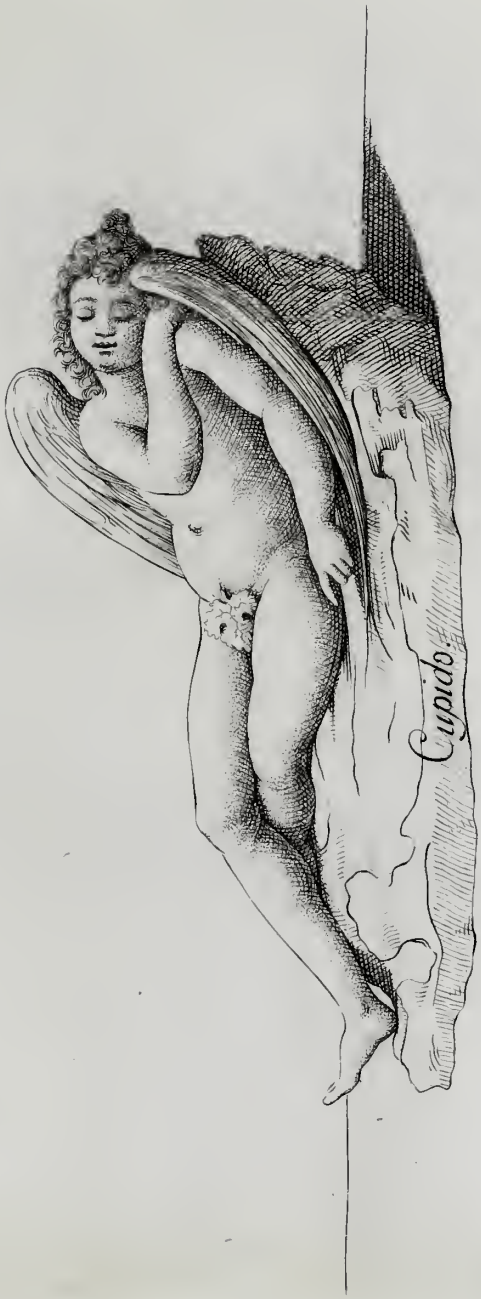
Cupido

Baco.

Herma Frodita.

Cleopatra

Venus.

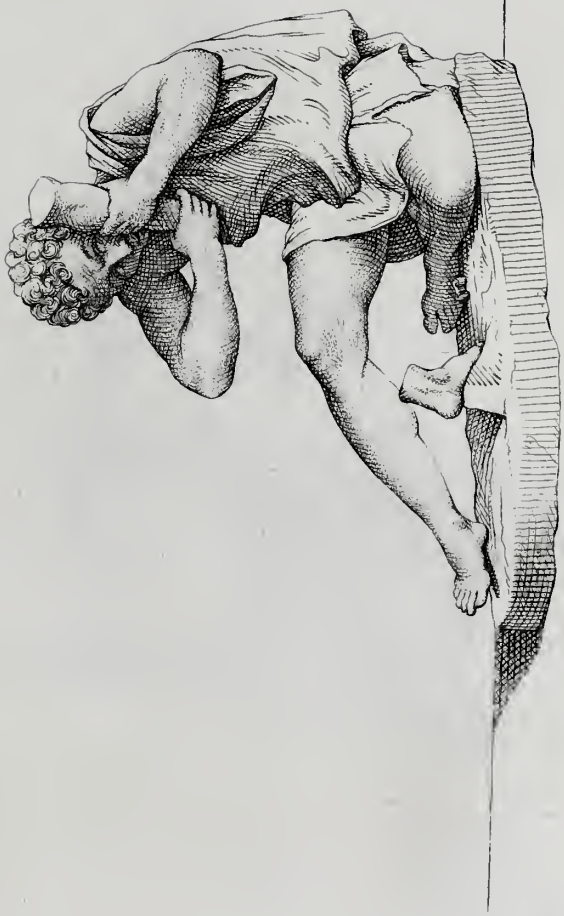

Tileno.

Venus.

Ceres.

Fauno.

Mercurio.

Centauro.

Centauro.

CK 1 (90)

139 121

4,500